26682 ASTEN LED IP44 15W-NW

Nástenné LED svietidlo IP44

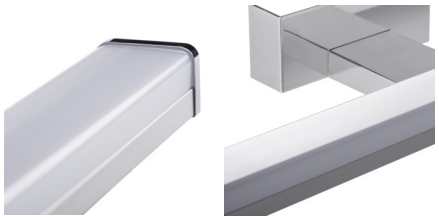

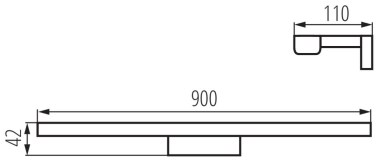

Asten LED je lineárne nástenné svietidlo, ktoré nájde využitie v spálňach, šatníkových skriniach ale aj (vďaka IP44) v miestnosti s vyššou vlhkosťou. Môžeme ho bez obáv montovať nad zrkadlo v kúpeľni. Má integrované svetelné zdroje LED SMD s životnosťou až 25 000h.

VŠEOBECNÉ ÚDAJE:

Farba: biela / chróm
Miesto montáže: na zabudovanie na stenu
Miesto používania: vo vnútri
Minimálna vzdialenosť od osvetľovaného objektu: 0,1m
Možnosť spolupráce so stmievačom: nie
Vymeniteľný zdroj svetla: nie
Smer svietenia svietidla: dole
Dĺžka [mm]: 900
Šírka [mm]: 110
Výška [mm]: 41
Integrovaný LED zdroj svetla: áno

TECHNICKÉ PARAMETRE:

Menovité napätie [V]: 220-240 AC
Menovitá frekvencia [Hz]: 50/60
Maximálny výkon [W]: 15
Trieda ochrany proti zásahu el. prúdom: II
Materiál difúzora: plast
Typ diódy: LED SMD
Svetelný tok [lm]: 970
Farba svetla: biela
Teplota farby [K]: 4000
Homogénnosť farieb [SDCM]: ≤6
Koeficient podania farieb Ra: ≥80
Životnosť [h]: 25000
Počet cyklov zap./vyp.: ≥15000
Svetelná účinnosť lampy [lm/W]: 65
Rozpätie teploty prostredia, na ktorú môže byť výrobok vystavený [°C]: 5÷30
Materiál korpusu: hliníková zliatina
Typ pripojenia: skrutková svorkovnica
Rozpätie priemerov používaných vodičov [mm²]: 0,75÷1,5
Súčasťou svietidla sú integrované lampy LED s energetickými triedami: A++,A+,A
Doba nahrievania lampy [s]: ≤1
Doba zapnutia lampy [s]: ≤0,5
Stupeň IP: 44

Zmena technických parametrov vyhradená. Údaje, ktoré sú uvedené v tomto materiáli, nie sú právne záväzné.
Fotometria: výsledky získané pri testovaní konkrétneho exemplára.

SK

26682 ASTEN LED IP44 15W-NW

Nástenné LED svietidlo IP44

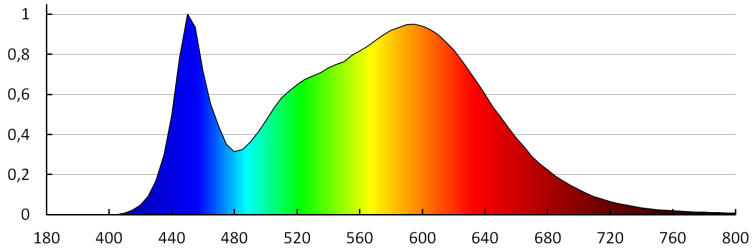

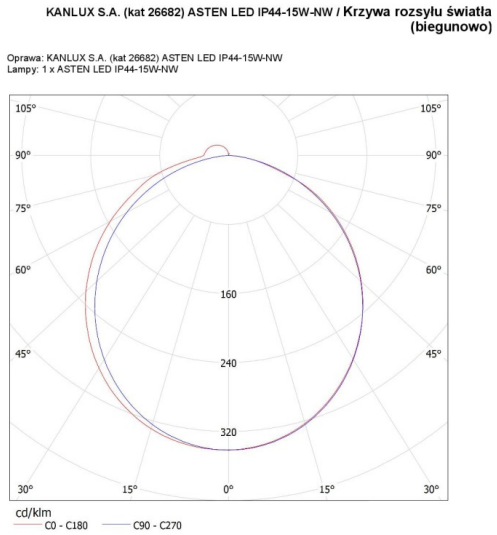

Vytvorený dokument: 07.07.2020, 20:49
Zmena technických parametrov vyhradená. Údaje, ktoré sú uvedené v tomto materiáli, nie sú právne záväzné.
Fotometria: výsledky získané pri testovaní konkrétneho exemplára.

SK